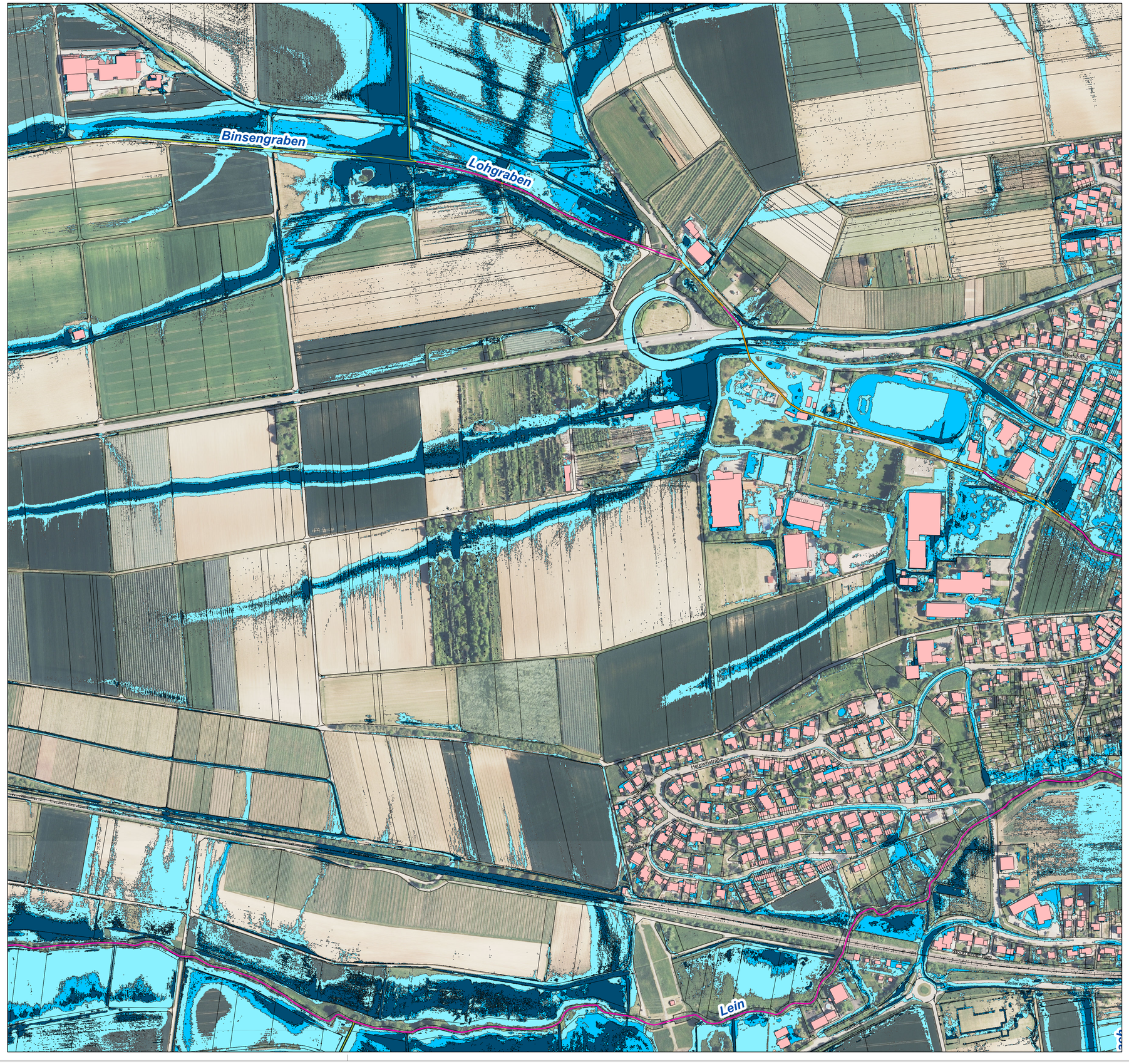


N

## Legende

**Überflutungsausdehnung (Überflutungstiefe > 5 cm)**

- Seltenes Abflussereignis
- Außergewöhnliches Abflussereignis
- Extremes Abflussereignis

**Sonstiges**

- HWGK-Gewässer offen
- HWGK-Gewässer verdolt
- Sonstige Gewässer
- Bahnstrecke
- Gemeindegrenze
- Gebäude
- Flurstücke

**Plangrundlagen:**

- Geobasisdaten © Landesamt für Geoinformation und Landentwicklung Baden-Württemberg, www.lgl-bw.de, Az.: 2851.91-1/19, erhalten am 25.04.2024
- Daten aus dem Räumlichen Informations- und Planungssystem (RIPS) der Landesanstalt für Umwelt Baden-Württemberg, Link: http://www.lubw.baden-wuerttemberg.de, erhalten am 25.04.2024
- Daten aus dem Umweltinformationssystem (UIS) der LUBW Landesanstalt für Umwelt Baden-Württemberg, erhalten am 25.04.2024

**Stadt Schwaigern**

Ingenieurbüro Winkler und Partner GmbH
Dipl.-Ing. Erhard Winkler - Dr.-Ing. Nina Winkler - Dipl.-Ing. Rüdiger Koch - Dr.-Ing. Wolfgang Rauscher
Schloßstr. 59 A - 70176 Stuttgart - Tel. 0711/66987-0 - Fax - /66987-20

| | Name |
|---|---|
| Bearbeitet | J. Schneider |
| Geprüft | J. Liedl |

Höhensystem: DHHN2016 (alle Höhen in müNHN)

Koordinatensystem: ETRS 89 UTM Zone 32N

Maßstab: 1 : 2 500

Kommunales Starkregenrisikomanagement Stadt Schwaigern

Detailkarte Überflutungsausdehnung Schwaigern West

Seltenes, außergewöhnliches und extremes Abflussereignis (verschlämmt)

| Projektnummer | Plannummer | Stand |
|---|---|---|
| 24007 | 4.4 | 02.04.2026 |

I:\Projekte\202424007\GIS_Bereich\Arbeitsprojekte\Karten\Schwaigern\4_Detailkarte_UA_ag_10_8.mxd